THEOREMA

CASA È LUCE

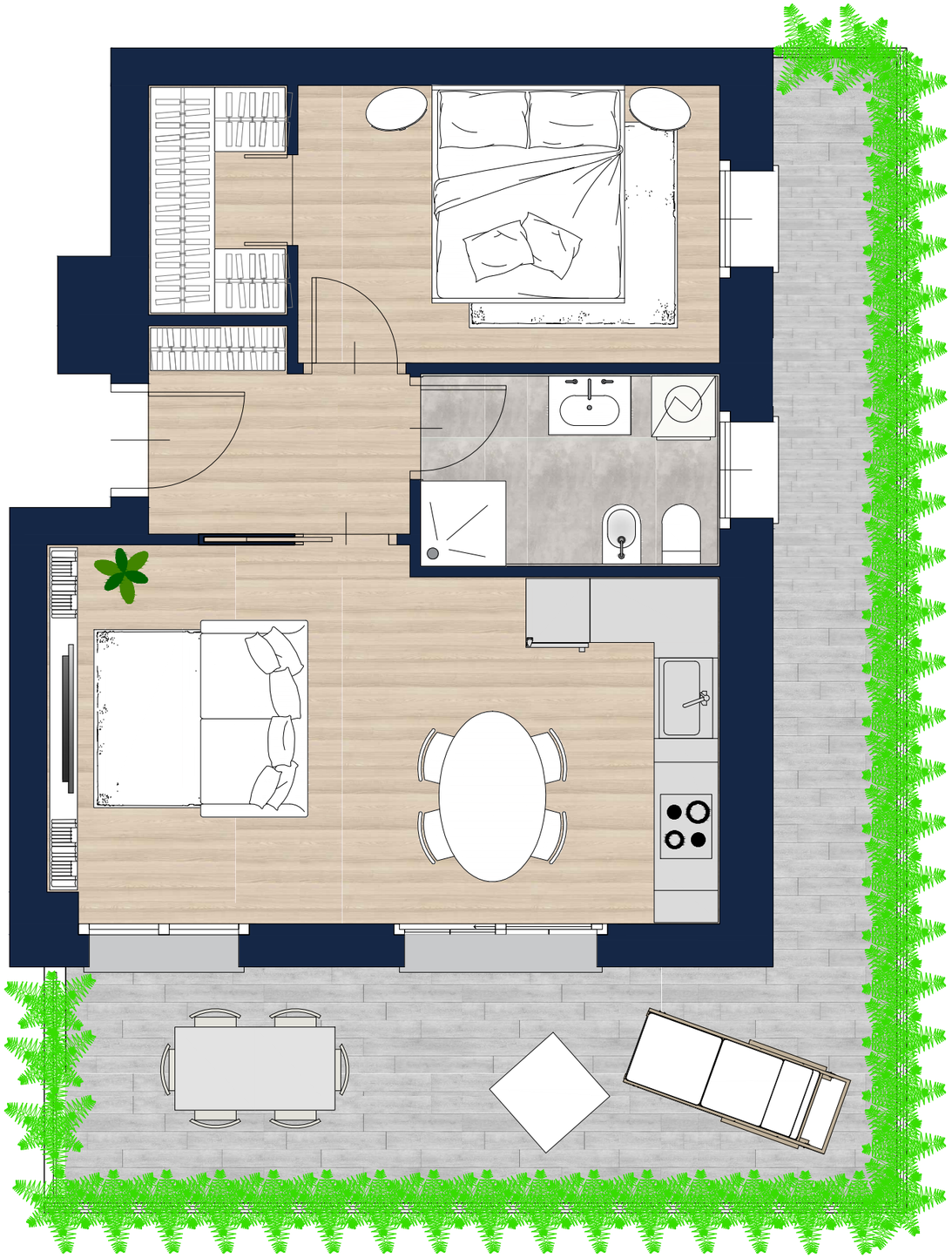

BILOCALE 4.3V

PIANO QUARTO

x 1

x 1

SUPERFICIE COMMERCIALE

70,00 mq

SUPERFICIE TERRAZZO

28.45 mq

NORD

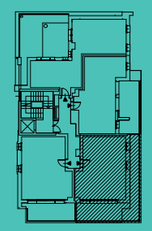

In fase di progettazione esecutiva la DL ha la facoltà di effettuare varianti per affinamenti architettonici, impiantistici e strutturali. La superficie commerciale include: I) Sup. lorda compresi i muri perimetrali calcolati al 100% ed i muri di confine con le altre unità immobiliari, calcolati al 50%; II) le superfici accessorie (balconi, terrazzi, loggiati, porticati) relative a ciascuna unità immobiliare, calcolate in percentuale in base alla loro dimensione; III) le superfici, calcolate sono aumentate del 5% quale quota parte per le parti comuni (giardino,porticati, ingressi, vani scala, locali tecnici, locali comuni, ecc.)
La presente planimetria non costituisce documentazione contrattuale e non è in scala. Gli arredi sono puramente indicativi degli spazi.